Colles de montage

Colle de montage Bectron® AR

(Pas d'article de stock)

Les colles de montage **Bectron® AR 48..** sont des colles à un composant, sans solvant, à base de polyuréthane. Elles réticulent par l'humidité. Le temps de durcissement peut être raccourci en augmentant l'humidité.

	Dureté à 23 °C	Élongation au déchirement	Résistance à la traction	Viscosité à 25 °C	Densité	Particules NCO libres	Résistance volumique ρ_D durcis	Résistance surfacique	Plage de température	Rigidité diélectrique après 7 jours dans l'eau
Norme		DIN 53455	DIN 53455	DIN 53018	DIN 53217		VDE 0303 Teil 2	VDE 0303 Teil 2		VDE 0303 Teil 2
Unité	[Shore A]	[%]	[N/mm²]	[mPas]	[g/cm³]	[%]	[Ω x cm]	[Ω x cm]	[°C]	[kV/mm]
Numéro principal										
MKAR4800NVP	55 - 61	180	3,8	2000 - 3000	1,05	3,8	$7{,}5 \times 10^{13}$	-	- 50 ÷ + 90	-
MKAR4820N	67	380	4,8	8500 - 9800	1,05	5,1	2×10^{12}	1×10^{12}	- 50 ÷ +100	-
MKAR4822N	65 -70	300	4,8	ca. 15'000	1,1	4,9	2×10^{12}	1×10^{12}	- 50 ÷ + 100	-

***)** contient moins de 20% de diluant

Ouvrir la fiche technique par cliquer au numéro principal.

Unités de vente

Numéro d'article	Unité de vente [kg]	Nombre de cartouches	cartouche [kg]
MKAR4800NVP/00050	1	20	0,050
MKAR4820N/00030	0,6	20	0,030
MKAR4820N/00330	6,6	20	0,330
MKAR4822N/00030	0,6	20	0,030

Indications

Les feuilles de données sont disponibles sur demande ou par cliquer au numéro principal. Les informations techniques sont données à notre meilleure connaissance. Elles ne dispensent pas l'utilisateur de vérifier par ses propres essais.

Colles en alkoxy silicone à un composant Bectron® SA *(Pas d'article de stock)*

Les colles **Bectron® SA** en alkoxy silicone à un composant sont appropriées particulièrement à l'application dans d' appareils, qui sont sensibles à la corrosion. Les colles se caractérisent par une bonne adhérence sur de différents supports, de bons propriétés diélectriques et une résistance à la température de -55 °C jusqu' à + 200 °C. Elles produisent de connections flexibles dans de modules électroniques et de boîtiers.

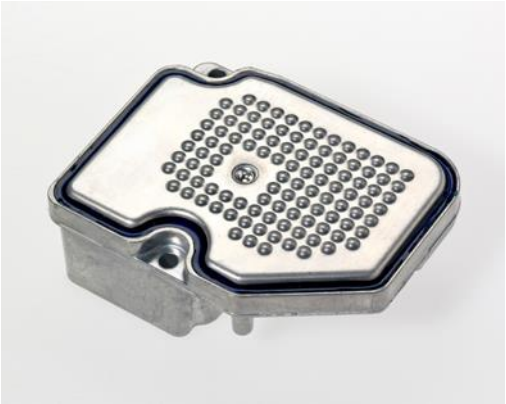

Numéro principal	Couleur	Viscosité	Temps non - adhérent	Résistance à la traction	Dureté	Elongation
		[mPa*s]	[min]	[Mpa]	[Shore]	[%]
MKSA70P1-15	transparent	pâte	15	2,70	A 15	540
MKSA70L1-30	transparent	44000	11	1,09	A30	240
MKSA70P1-30	transparent	pâte	10	2,43	A 30	545
MKSA70P1-34	blanc	pâte	15	2,00	A 34	585
MKSA70V1-36	transparent	3200	10	1,52	A 36	141
MKSA79P9-37	noir	pâte	15	2,40	A 37	450
MKSA70P9-60	noir	pâte	3	2,35	A 60	200

Unités de vente

Numéro d' article	Unité de vente [kg]
MKSA70P1-15/00315	0,315
MKSA70L1-30/00325	0,325
MKSA70P1-30/00340	0,340
MKSA70P1-34/00465	0,465
MKSA70V1-36/00320	0,320
MKSA79P9-37/00465	0,465
MKSA70P9-60/00395	0,395

.

Indications

Les feuilles de données sont disponibles sur demande ou par cliquer au numéro principal. Les informations techniques sont données à notre meilleure connaissance. Elles ne dispensent pas l'utilisateur de vérifier par ses propres essais.